

INFORME AOS INVESTIDORES 1T24

São Paulo, 14 de maio de 2024 – A BRADESPAR [B3: BRAP3 (ON), BRAP4 (PN); LATIBEX: XBRPO (ON), XBRPP (PN)] anuncia os resultados referentes a 1T24.

Estrutura dos Investimentos – 28.03.2024

Os investimentos da BRADESPAR, atualmente, se concentram na VALE, empresa na qual a BRADESPAR tem representante no Conselho de Administração, e em diversos Comitês de Assessoramento àquele Órgão.

Ao final do primeiro trimestre de 2024, o valor de mercado dos ativos da BRADESPAR correspondia a R\$ 9,9 bilhões.

$\%V/T = \% \text{ Capital Votante/Total}$

BRADESPAR

3,81% V/T*



*Não considera ações em tesouraria.

BALANÇO PATRIMONIAL

ATIVO	(R\$ mil)	
	28/03/2024	31/03/2023
CIRCULANTE	711.262	783.125
Caixa e Equivalentes de Caixa	710.879	782.878
Despesas Antecipadas	383	247
NÃO CIRCULANTE	7.563.168	7.234.707
Realizável a Longo Prazo	134.751	114.328
Tributos a Compensar e Recuperar	134.751	114.328
PERMANENTE	7.428.416	7.120.379
Investimentos	7.424.608	7.119.336
Imobilizado	1.088	113
Intangível	2.721	930
TOTAL	8.274.430	8.017.832

PASSIVO	(R\$ mil)	
	28/03/2024	31/03/2023
CIRCULANTE	58.000	582.031
JCP e Dividendos a Pagar	20.721	546.688
Impostos e Contribuições a Recolher	531	501
Provisão para IRPJ e CSLL	722	1.154
Provisão a Pagar sobre Contratos de Arrendamento	462	110
Outras Obrigações	35.564	33.578
NÃO CIRCULANTE	2.351	963
Provisão a Pagar sobre Contratos de Arrendamento	2.351	963
PATRIMÔNIO LÍQUIDO	8.214.079	7.434.838
Capital Social	4.600.125	3.100.125
Reservas de Lucros	4.387.055	4.670.436
Ajuste de Avaliação Patrimonial	(1.116.199)	(1.103.999)
Resultado do Período	343.098	768.276
TOTAL	8.274.430	8.017.832

COMENTÁRIOS SOBRE O DESEMPENHO DA COMPANHIA

Abaixo, apresentamos a Demonstração do Resultado, em conformidade com as práticas contábeis adotadas no Brasil.

Demonstração de Resultado		(R\$ mil)	
	1T24	1T23	Var %
Equivalência Patrimonial	323.864	758.853	-57,3%
Outras Receitas Operacionais	15.856	-	-
Receita Operacional	339.720	758.853	-55,2%
Despesas Gerais e Administrativas	(2.046)	(1.742)	17,5%
Despesas de Pessoal	(3.052)	(3.370)	-9,4%
Receitas / Despesas Financeiras	11.450	18.068	-36,6%
Despesas Tributárias	(1.071)	(860)	24,5%
Resultado Operacional antes do IR/CS	345.001	770.949	-55,2%
Imposto de Renda e Contribuição Social	(1.903)	(2.673)	-28,8%
Resultado do Período	343.098	768.276	-55,3%

Receita Operacional

Como Companhia de Investimentos, a BRADESPAR tem sua receita operacional originada do resultado de equivalência patrimonial e juros sobre o capital próprio da VALE. No 1T24, a BRADESPAR registrou receita operacional de R\$ 339,7 milhões.

Cumpra ressaltar que a VALE, no mesmo período, reportou EBITDA ajustado de US\$ 3,5 bilhões, com destaque para o aumento das vendas de minério de ferro e cobre, que comparadas ao mesmo período do ano anterior, cresceram, respectivamente, 15% e 22%.

Resultado Financeiro

O resultado financeiro da BRADESPAR, no trimestre que se encerrou, atingiu o valor positivo de R\$ 11,5 milhões, decorrente, principalmente, de aplicações financeiras e de remuneração sobre Impostos a Recuperar. Tal resultado reflete a continuidade da posição líquida de caixa da Companhia, na medida que liquidou todo o endividamento financeiro em exercícios anteriores.

Despesas de Pessoal, Gerais e Administrativas

As despesas de pessoal, gerais e administrativas da BRADESPAR totalizaram, no 1º trimestre de 2024, R\$ 5,1 milhões, em linha com o mesmo período do ano anterior.

Resultado do Trimestre

No 1º trimestre de 2024, a BRADESPAR apresentou lucro líquido de R\$ 343,1 milhões, reflexo do desempenho da VALE no período.

Desempenho do Resultado (R\$ milhões)

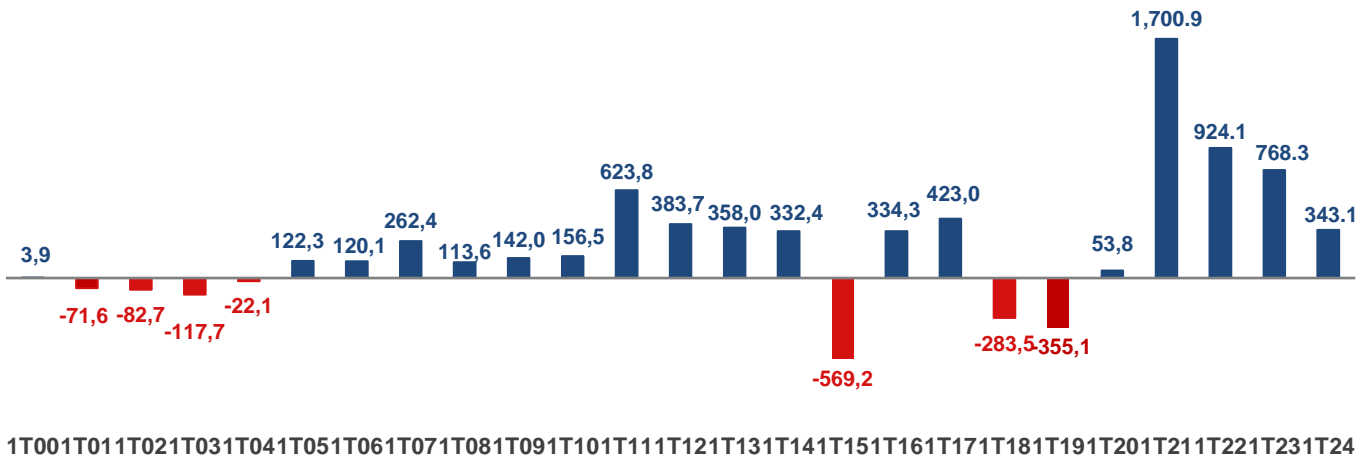

COMENTÁRIOS SOBRE A INVESTIDA

VALE

Fundada em 1942, a VALE começou a sua história em Minas Gerais e hoje figura como uma mineradora global, sendo uma das empresas mais valorizadas da América Latina atuando no ramo da mineração e operações logísticas como: ferrovias, portos e terminais, também opera na geração de energia e siderurgia.

No trimestre que se encerrou, a VALE registrou lucro líquido de US\$ 1,7 bilhão, bem como investimentos de cerca de US\$ 1,4 bilhão em projetos de crescimento e manutenção das suas operações.

Cumprir destacar, ainda, o quarto programa de recompra de ações da VALE. Neste trimestre, a empresa atingiu a marca de aproximadamente 29,9 milhões de ações adquiridas, com desembolso de US\$ 275,0 milhões, do programa atualmente em vigor de até 150 milhões de ações. A Alta Administração da empresa considera o presente programa de recompra um dos melhores investimentos disponíveis no cenário atual.

Por fim, a VALE anunciou ter alcançado consumo de energia 100% renovável no Brasil, dois anos antes do previsto, seguindo comprometida com a construção de uma empresa ainda melhor.

Mercado de Capitais

Desde a sua constituição, as ações do capital social da BRADESPAR estão listadas na B3 – Brasil, Bolsa, Balcão, sob os códigos BRAP3 (ON) e BRAP4 (PN), e seus títulos são negociados no *Latibex* – Mercado de Empresas Latino-Americanas - da Bolsa de Valores de Madri, na Espanha, em Euros, por meio do Programa de *Depositary Receipts* (GDRs).

Adicionalmente, a BRADESPAR integra dois índices de destaque: o Ibovespa, que inclui as Companhias mais líquidas do mercado brasileiro, e o Índice de Governança Corporativa (IGC), composto pelas Companhias que assumiram compromisso com elevados padrões de governança corporativa, quando aderiu ao Nível I de Governança Corporativa da B3.

No 1T24, as ações da Companhia tiveram desvalorização de 20% (BRAP4) e 15% (BRAP3), o IBOVESPA desvalorizou 5% e as ações da sua investida, a VALE, caíram 18%.

Desempenho das Ações na B3 em 1T24

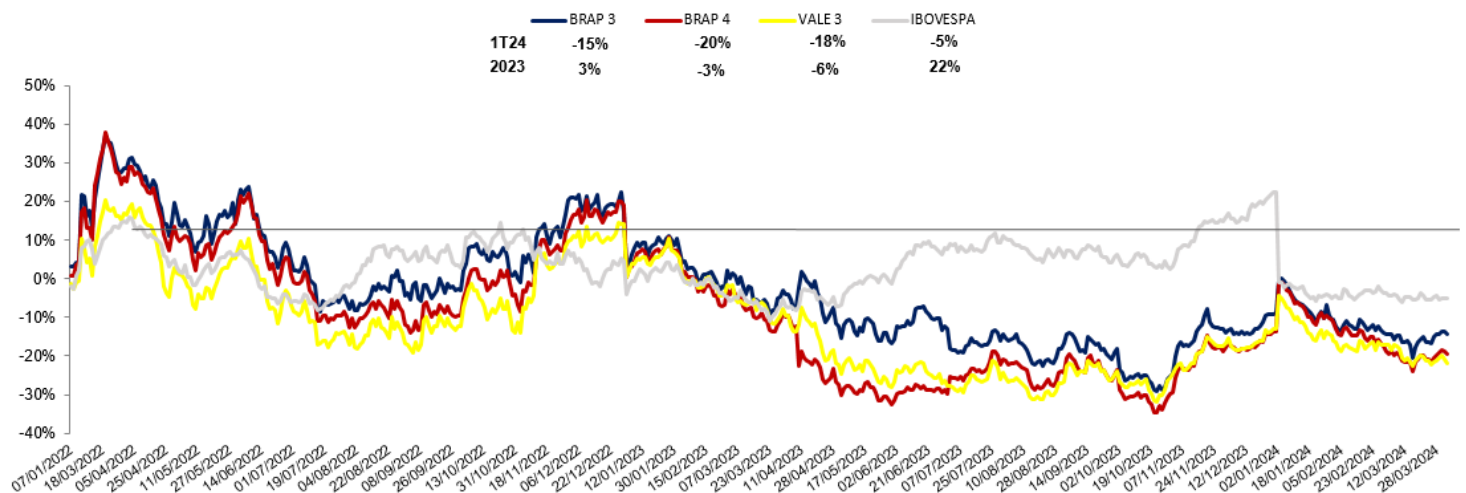

Cotações ajustadas por proventos, incluindo Dividendos e/ou Juros Sobre Capital Próprio.
Fonte: Economática.

Liquidez

A média diária do volume de ações preferenciais de emissão da BRADESPAR (BRAP4) negociadas no 1T24 foi de R\$ 92,1 milhões, enquanto a média diária de negócios realizados com BRAP4, na B3, foi de 9.227.

Volume Financeiro Médio Diário de Ações Negociadas (R\$ Milhões)

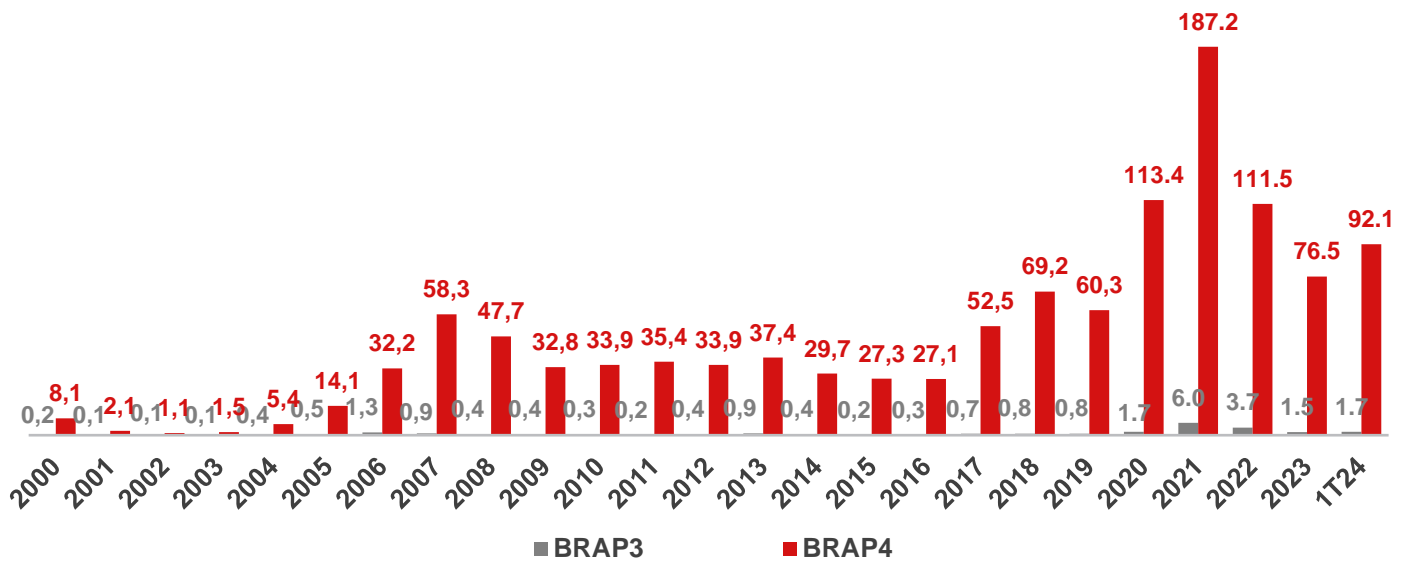

Fonte: Economática

Prêmio / Desconto

Ao final do 1T24, o valor de mercado da participação na VALE, detida pela BRADESPAR, alcançou R\$ 9,9 bilhões. O valor de mercado da BRADESPAR, em relação ao da VALE, apresentou desconto de 24,8%, ou seja, o valor de mercado da BRADESPAR equivale a 75,2% do valor líquido de seus ativos.

Valor Líquido dos Ativos da Bradespar X Valor de Mercado da Bradespar (preços de fechamento em 28/03/24)

Companhias	Participação da Bradespar					
	Cotação (R\$/ação)	Qtde de Ações	% do Capital Total ⁽³⁾	Valor de Mercado (R\$ mil)	Valor de Mercado (US\$ mil)	Valor de Mercado (EURO mil)
VALE ON	60,83	163.354.595	3,81%	9.936.860	1.985.168	1.838.119
Valor Total dos Ativos da Bradespar (A)				9.936.860	1.985.168	1.838.119
Caixa Líquido da Bradespar (B) ⁽¹⁾⁽⁴⁾				707.730	141.389	130.916
Valor Líquido dos Ativos da Bradespar (C) = (A) + (B)				10.644.590	2.126.557	1.969.035
Valor de Mercado da Bradespar (D)				8.006.925	1.599.610	1.481.120
Ações Ordinárias (BRAP3)	19,96	137.989.898		2.754.278	550.245	509.486
Ações Preferenciais (BRAP4)	20,59	255.106.712		5.252.647	1.049.365	971.634
Diferença entre o Valor Líquido dos Ativos e Valor de Mercado Bradespar (C) - (D)				2.637.665	526.947	487.915
DESCONTO ⁽²⁾				24,8%		

(1) Caixa Líquido em 28/03/2024.

(2) $((\text{Valor de mercado da BRADESPAR}) / (\text{Valor dos Ativos} + \text{Caixa Líquido})) - 1$

(3) Não considera ações em tesouraria

(4) Não contempla o valor de R\$ 450 MM de Dividendos a ser pago em 15/05/2024.

Histórico do Desconto entre o Valor Líquido dos Ativos e o Valor de Mercado da BRADESPAR

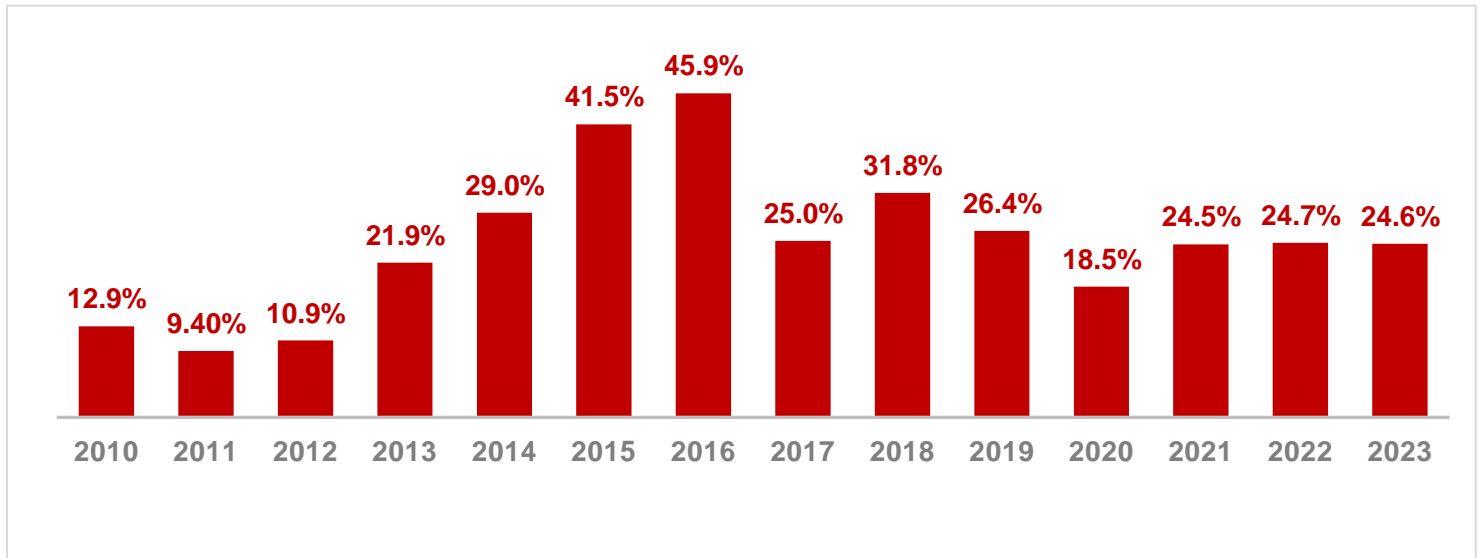

Obs: Média entre os descontos ao final de cada ano.

Histórico do Desconto ao Longo de 2023 e 1T24

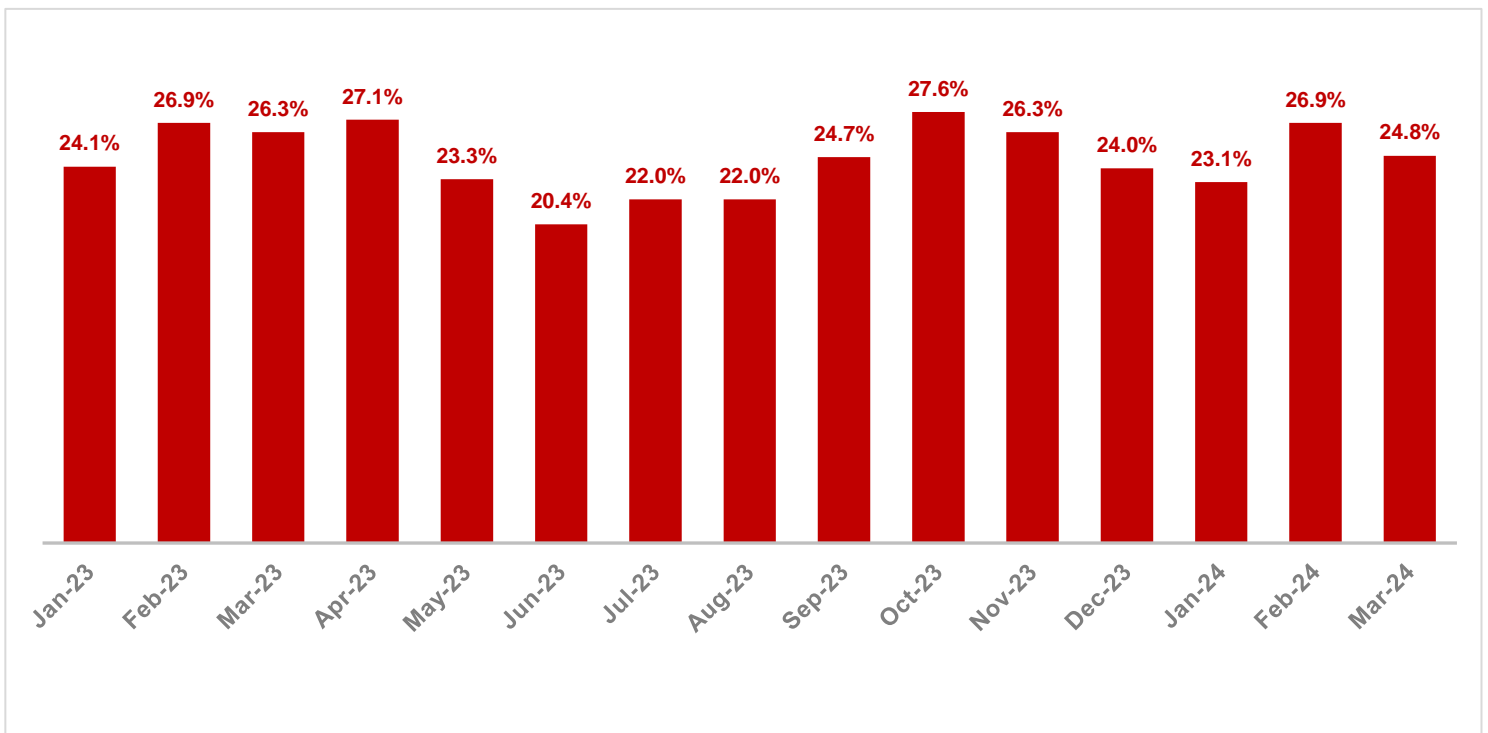

Obs: Desconto no último dia útil do mês.

DIVIDENDOS E JUROS SOBRE CAPITAL PRÓPRIO

Em consonância com a sua Política Indicativa de Remuneração Anual ao Acionista, a BRADESPAR anunciou, em 29 de abril de 2024, em Assembleia Geral Ordinária, que foi aprovado o pagamento de Dividendos Complementares, no montante de R\$310.000.000,00, os quais serão pagos pelo valor de R\$0,740550903 por ação ordinária e R\$0,814605993 por ação preferencial, não havendo retenção de Imposto de Renda na Fonte, nos termos do Artigo 10 da Lei nº 9.249/95, beneficiando os acionistas inscritos nos registros da Companhia naquela data.

Adicionalmente, informou que o Conselho de Administração, em reunião realizada também em 29 de abril de 2024, aprovou proposta da Diretoria para pagamento de R\$140.000.000,00, a título de Dividendos, que serão computados no cálculo dos Dividendos obrigatórios do exercício de 2024, os quais serão pagos pelo valor de R\$0,334442343 por ação ordinária e R\$0,367886577 por ação preferencial, não havendo retenção de Imposto de Renda na Fonte, nos termos do Artigo 10 da Lei nº 9.249/95, beneficiando os acionistas inscritos nos registros da Companhia naquela data.

O pagamento, no montante total de R\$ 450.000,00, será efetuado em 15 de maio de 2024.

Histórico de Pagamento de Juros Sobre Capital Próprio e Dividendos

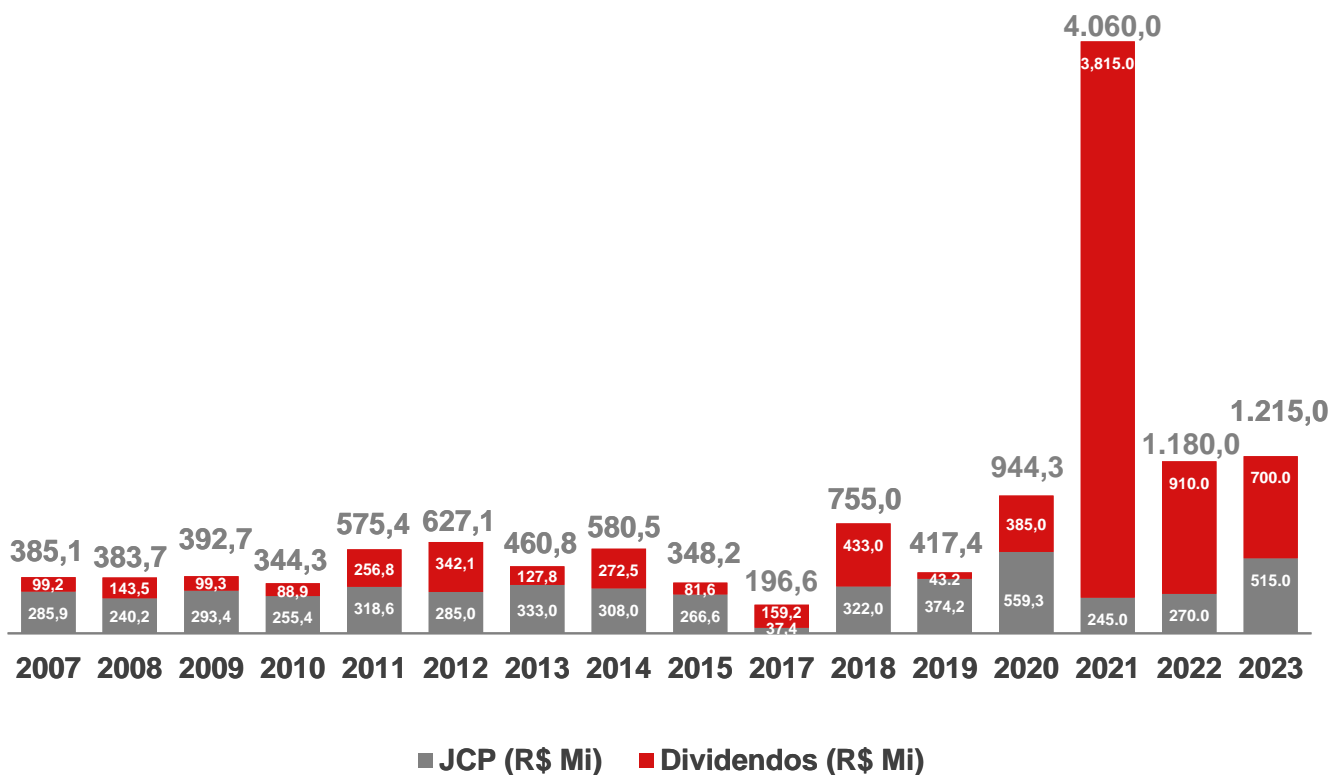

Obs: O gráfico não contempla os valores de R\$ 450 MM de Dividendos a serem pagos em 15/05/2024.

CONTATO DE RI

Para mais informações, favor contatar a área de Relações com Investidores:

Fernando Buso - CEO

Gustavo Bonetti

Daniel Picerni Sarmiento

Tel.: 55 11 2178-6300

Fax: 55 11 2178-6315

E-mail: bradespar@bradespar.com

Site: www.bradespar.com